TEI 30 สถาบันสิ่งแวดล้อมไทย
THAILAND ENVIRONMENT INSTITUTE

มูลนิธิสถาบันสิ่งแวดล้อมไทย



รู้ลึก สำนึกดี
ภาคีวางใจ รับใช้สังคม

TEI THAILAND ENVIRONMENT INSTITUTE

มูลนิธิสถาบันสิ่งแวดล้อมไทย

มูลนิธิสถาบันสิ่งแวดล้อมไทย (Thailand Environment Institute) หรือ TEI เป็นองค์กรพัฒนาเอกชนด้านสิ่งแวดล้อมที่ดำเนินงานมิได้แสวงหากำไร จดทะเบียนเป็นนิติบุคคลภายใต้ชื่อมูลนิธิ สถาบันสิ่งแวดล้อมไทย เพื่อศึกษาวิจัยนำเสนอนโยบายสิ่งแวดล้อมต่อภาครัฐและสาธารณชน ร่วมมือเป็นที่ปรึกษาและสนับสนุนหน่วยงานต่างๆ ในการจัดการสิ่งแวดล้อมและอนุรักษ์ทรัพยากรธรรมชาติ อันจะนำไปสู่การกำหนดนโยบายของประเทศ ตลอดจนเสริมสร้างศักยภาพบุคลากรด้านสิ่งแวดล้อม ให้การรับรองฉลากสิ่งแวดล้อม กำหนดมาตรฐานสิ่งแวดล้อม และดำเนินงานสาธารณประโยชน์ต่างๆ

มูลนิธิสถาบันสิ่งแวดล้อมไทยได้รับการจัดอันดับเป็น

“หนึ่งในองค์กรคลังสมอง (Think Tank)
ด้านสิ่งแวดล้อมที่ดีที่สุดติดต่อกันเป็นปีที่ 6”

โดย มหาวิทยาลัยเพนซิลวาเนีย สหรัฐอเมริกา



มูลนิธิสถาบันสิ่งแวดล้อมไทย

“มุ่งเป็นองค์กรชั้นนำ ด้านสิ่งแวดล้อม ตามมาตรฐานสากล ยึดมั่นในความเป็นกลาง เพื่อร่วมสนับสนุน การพัฒนาที่ยั่งยืน”

TEI ดำเนินงานภายใต้การกำกับนโยบายของ**คณะกรรมการมูลนิธิสถาบันสิ่งแวดล้อมไทย** และสนับสนุนการบริหารจัดการ โดย**คณะกรรมการบริหารมูลนิธิสถาบันสิ่งแวดล้อมไทย** มุ่งมั่นให้เกิดความเชื่อมโยงกับมิติทางสังคมและเศรษฐกิจ รวมทั้งการบริหารจัดการที่ดียึดมั่นใน**ความร่วมมือกับภาคส่วนต่างๆ** ทั้งหน่วยงานภาครัฐ ภาคธุรกิจเอกชน องค์กรปกครองส่วนท้องถิ่น โรงเรียน ชุมชนท้องถิ่น และภาคประชาสังคม

การดำเนินงานของ TEI แบ่งออกเป็น 5 ฝ่าย ประกอบด้วย

- ฝ่ายอำนวยการ
- ฝ่ายทรัพยากรธรรมชาติ
- ฝ่ายพัฒนาโครงการและแผนงาน
- ฝ่ายมลพิษพลังงานและสิ่งแวดล้อม
- ฝ่ายฉลากเขียวและฉลากสิ่งแวดล้อม



ผลงานและประสบการณ์สำคัญได้แก่ การส่งเสริม**การผลิตและการบริโภคที่ยั่งยืน** สนับสนุนหน่วยงานต่างๆ จัดทำแผนการจัดการสิ่งแวดล้อมโดยคำนึงถึง**การเติบโตของเมืองอย่างยั่งยืน** ส่งเสริม**การจัดการทรัพยากรธรรมชาติและพลังงาน**ที่มีอยู่อย่างจำกัด ให้เกิดการใช้ประโยชน์อย่างมประสิทธิภาพ พร้อมส่งเสริม**การจัดการของเสียชุมชนและภาคอุตสาหกรรม** ตั้งแต่ต้นทาง เพื่อสนับสนุนให้ภาคส่วนต่างๆ ร่วมมือกันลดภาวะโลกร้อนและมุ่งสู่เป้าหมายการพัฒนาที่ยั่งยืน Sutainable Development Goals (SDGS)

การพัฒนาเกณฑ์และให้การรับรอง ผลิตภัณฑ์และบริการที่เป็นมิตรกับสิ่งแวดล้อม

TEI ริเริ่มงาน **"ฉลากเขียว"** ร่วมกับกระทรวงอุตสาหกรรม มากว่า 20 ปี เพื่อรับรองผลิตภัณฑ์ที่คำนึงถึงสิ่งแวดล้อมตลอดวัฏจักรชีวิตของผลิตภัณฑ์ นอกจากนี้ยังให้การรับรอง **"ฉลากลดคาร์บอน"** เพื่อรับรองสินค้าและบริการที่สามารถลดการปล่อยก๊าซเรือนกระจกระหว่างกระบวนการผลิตได้ตามเกณฑ์กำหนด เปิดโอกาสให้ทั้งผู้ผลิตและผู้บริโภคมีส่วนร่วมลดภาวะโลกร้อน

การส่งเสริมระบบลีนเพื่อ สิ่งแวดล้อม สู่อุตสาหกรรมที่ยั่งยืน

ลีน (Lean) มุ่งเน้นกำจัดความสูญเปล่าที่เกิดขึ้นในกระบวนการผลิต ช่วยลดต้นทุนและภาระต่างๆ ในสายการผลิต จึงนำมาประยุกต์ใช้กับการจัดการพลังงาน สิ่งแวดล้อม และอาชีวอนามัยของพนักงาน ในโรงงานและชุมชนโดยรอบ เพื่อร่วมขับเคลื่อนให้เกิดการจัดการในภาคอุตสาหกรรมที่ยั่งยืน



การพัฒนาบุคลากรด้านสิ่งแวดล้อม

TEI ได้รับการขึ้นทะเบียนเป็นหน่วยงานจัดฝึกอบรม ดำเนินการฝึกอบรมโดยพัฒนาหลักสูตรที่สอดคล้องกับสิ่งที่ต้องทำตามกฎหมายหรือมาตรฐานกำหนด และหลักสูตรตามความสนใจของสถานประกอบการ ให้คำปรึกษารวมทั้งฝึกอบรมหลักสูตรที่สอดคล้องกับสถานการณ์และเป็นที่สนใจของสังคม

การพัฒนาเมืองเพื่อปรับตัวและรับมือกับการเปลี่ยนแปลงสภาพภูมิอากาศ

วิเคราะห์สภาพเมืองและภาคี พัฒนาระบบการจัดการเมือง และเสริมสร้าง ศักยภาพของผู้เกี่ยวข้อง ดำเนินกิจกรรมการวางแผนการเฝ้าระวัง และการลดผลกระทบจากภัยธรรมชาติ ตลอดจนขับเคลื่อนนโยบายและมาตรการจัดการเมือง เพื่อเตรียมพร้อมรับมือต่อการเปลี่ยนแปลงสภาพภูมิอากาศ รวมทั้งพัฒนาเครือข่ายเมือง ในเอเชียตะวันออกเฉียงใต้

การจัดการสิ่งแวดล้อมชุมชนและท้องถิ่น

ร่วมกับหน่วยงานต่างๆ พัฒนาเกณฑ์และ ตัวชี้วัด "เมืองน่าอยู่" และถอดบทเรียนการพัฒนาเมือง ส่งเสริมความร่วมมือและการลงมือปฏิบัติในเทศบาลต่างๆ ในการดูแลรักษาและเพิ่มพื้นที่สีเขียวในเมือง การฟื้นฟูระบบคูคลอง การลดและจัดการขยะมูลฝอยในรูปแบบต่างๆ ฯลฯ รวมทั้งค้นหาและเผยแพร่นวัตกรรมการพัฒนาเมืองให้เกิดการเรียนรู้ที่กว้างขวาง และร่วมจัดการประเมินเทศบาล ชุมชน และโรงเรียนที่มีผลการดำเนินงานที่ดี



การศึกษาเพื่อการพัฒนาที่ยั่งยืน

ให้ความสำคัญต่อการพัฒนาครูและหลักสูตรสิ่งแวดล้อม ที่เชื่อมโยงกับวิถีชีวิตและบริบทชุมชนอย่างเป็นองค์รวม เพื่อสร้างการเรียนรู้แก่เยาวชนให้เกิดการปรับเปลี่ยนพฤติกรรมที่เป็นมิตรต่อสิ่งแวดล้อม ขยายผลสู่ครอบครัวชุมชน องค์กรปกครองส่วนท้องถิ่นในการร่วมจัดการสิ่งแวดล้อม



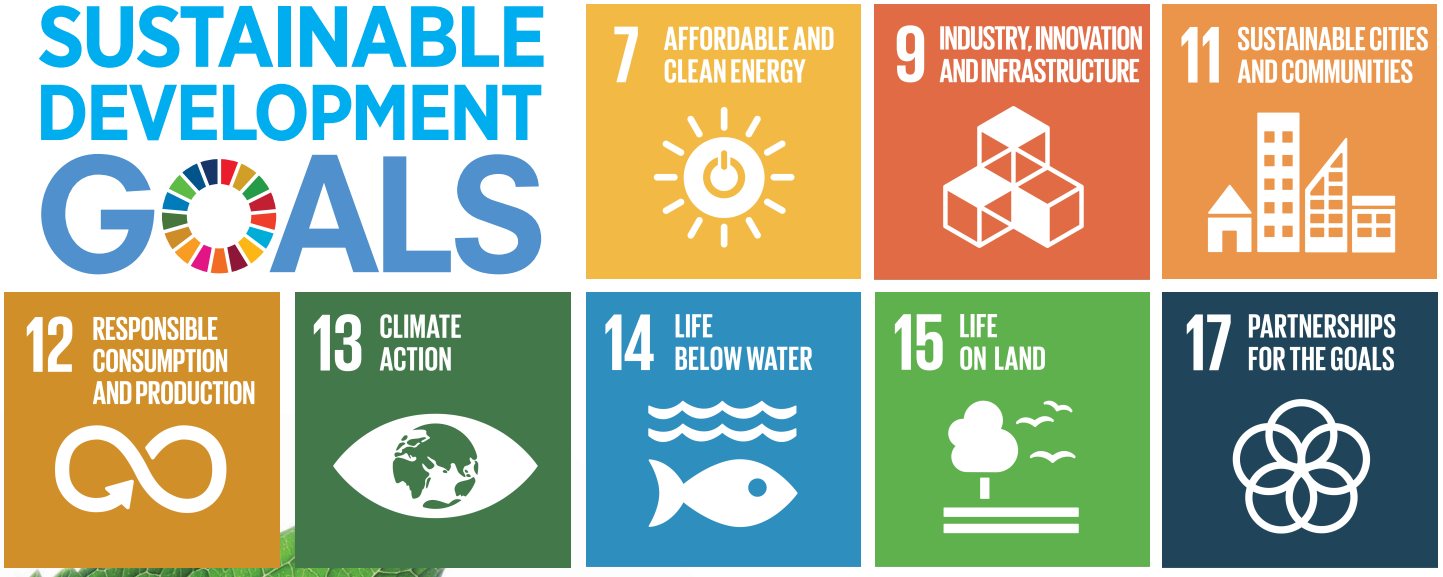







การจัดการทรัพยากรธรรมชาติและความหลากหลายทางชีวภาพ

ดำเนินงานการจัดการเชิงพื้นที่ในบริเวณต้นน้ำ พื้นที่ชุ่มน้ำ และพื้นที่ชายฝั่งทะเล โดยประสานความร่วมมือระหว่างชุมชน องค์กรปกครองส่วนท้องถิ่น ผู้ประกอบการ และหน่วยงานภาครัฐในพื้นที่ ผสานความรู้ทางวิชาการและภูมิปัญญาท้องถิ่นด้วยกระบวนการแบบค่อยเป็นค่อยไปให้เกิดความยั่งยืน

การวิจัยและติดตามประเมินผลสิ่งแวดล้อม

วิเคราะห์สถานการณ์สิ่งแวดล้อมจัดทำข้อเสนอเชิงนโยบายต่อการบริหารจัดการสิ่งแวดล้อมสนับสนุนการจัดทำแผนแม่บท แผนปฏิบัติการ Road map รวมทั้งให้บริการติดตาม ประเมินผลการดำเนินงานด้านสิ่งแวดล้อมของหน่วยงาน ทั้งภาครัฐและเอกชน ด้วยการยึดมั่นความเป็นกลาง การมีส่วนร่วมและสะท้อนสถานการณ์อย่างรอบด้าน





TBCSD THAILAND BUSINESS COUNCIL FOR SUSTAINABLE DEVELOPMENT

องค์กรธุรกิจเพื่อการพัฒนาอย่างยั่งยืน

องค์กรธุรกิจเพื่อการพัฒนาที่ยั่งยืน หรือ (Thailand Business Council for Sustainable Development) หรือ TBCSD เป็นองค์กรที่เกิดจากการรวมตัวของกลุ่มธุรกิจชั้นนำที่มีการลงทุนในประเทศไทย ก่อตั้งขึ้นโดย คุณอานันท์ ปันยารชุนตั้งแต่ปี 2536 มีเป้าหมายในการเสริมสร้างความตระหนัก และสนับสนุนการมีส่วนร่วมของภาคธุรกิจเอกชน ในการปกป้อง อนุรักษ์ทรัพยากรธรรมชาติ คำนึงถึงสิ่งแวดล้อมควบคู่ไปกับการดำเนินธุรกิจภายใต้แนวทาง **"การพัฒนาที่ยั่งยืน"**

มูลนิธิสถาบันสิ่งแวดล้อมไทยหรือ TEI ทำหน้าที่เป็นสำนักเลขานุการสนับสนุนสมาชิก TBCSD ให้ดำเนินกิจกรรม และโครงการต่างๆ ร่วมกันมาอย่างต่อเนื่อง ทั้งนี้เพื่อแสดงจุดยืนของการเป็นผู้นำในภาคธุรกิจอันเป็นแรงขับเคลื่อนสังคมไทยให้ก้าวไปสู่การพัฒนาที่ยั่งยืนอย่างเป็นรูปธรรม









รู้ลึก สำนึกดี
ภาคีวางใจ รับใช้สังคม

มูลนิธิสถาบันสิ่งแวดล้อมไทย (ม.ส.ท)
16/151 เมืองทองธานี ถนนบอนด์สตรีท ตำบลบางพูด
อำเภอปากเกร็ด จังหวัดนนทบุรี 11120

โทรศัพท์ 02 503 3333
โทรสาร 02 504 4826

info@tei.or.th

https://www.tei.or.th

https://www.facebook.com/tei.or.th