การจัดทำแผนพัฒนาขององค์กรปกครองส่วนท้องถิ่น

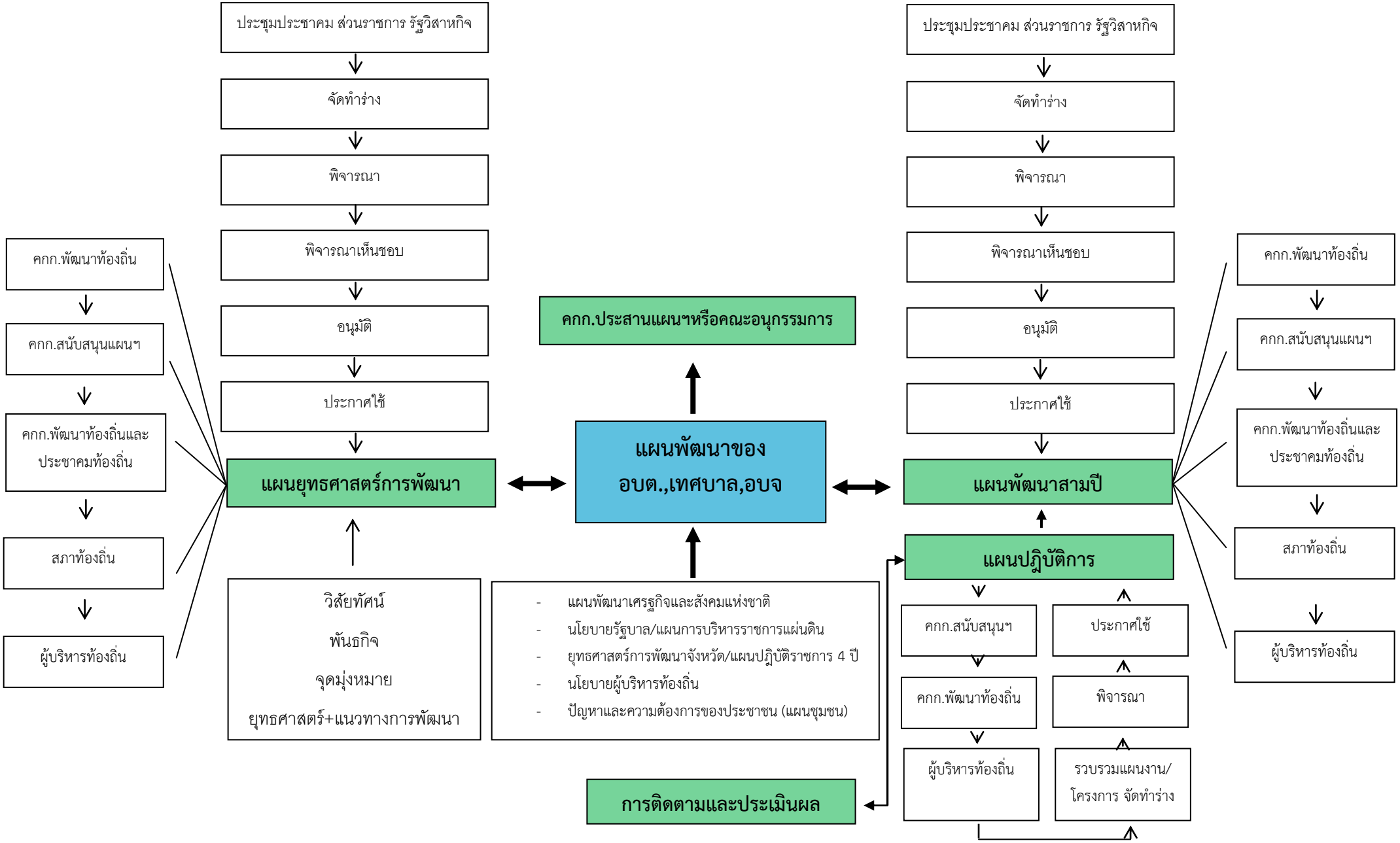
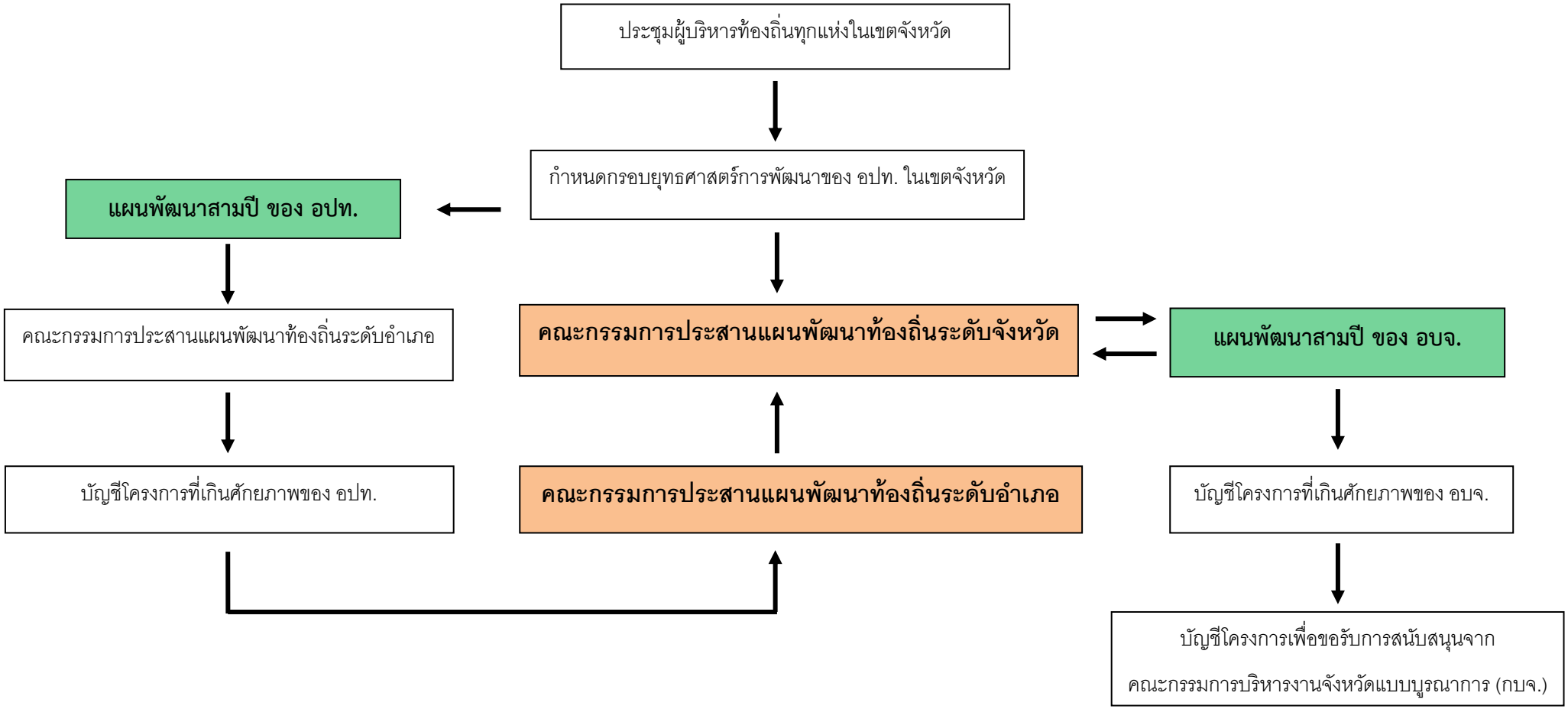
การประสานแผนพัฒนาจังหวัดขององค์กรปกครองส่วนท้องถิ่น